

## Praxisanleitung

# Praxisanleiter\*in in der Pflege

### BILDUNGSZIEL

Mit dem Gesetz zur Reform der Pflegeberufe wurde der Grundstein für eine Reform in den Pflegeberufen gelegt. In den Ausführungsbestimmungen zu diesem Gesetz wurden die Anforderungen an die Praxisanleitung neu geregelt. Praxisanleiter/innen gemäß dieser Qualifikation sind im Rahmen der der Ausbildung bereits ab 2020 in den Orientierungs-, Pflicht- und Vertiefungseinsätzen zur Anleitung gefordert. Praxisanleiter/innen erlangen die Fähigkeit und Bereitschaft zu einem hohen theoriegeleiteten, erfahrungsoffenen und verantwortlichen Handeln im pädagogischen Feld der Praxisanleitung mit einem doppelten Handlungsbezug von Pflege und Pädagogik. Das Verständnis von Praxisanleitung soll dadurch geprägt sein, dass Praxisanleiter/innen und Auszubildende sich auf einer Beziehungsebene begegnen, die von gegenseitiger Wertschätzung und der Anerkennung der jeweiligen Kompetenzen ausgeht. Lehrende und Lernende treffen sich im Bildungs- und Lernprozess als Partner/innen, die gemeinsam ein Lehr- und Lernangebot initiieren.

### ZIELGRUPPE

- Personen, die folgende Voraussetzungen erfüllen:
- Die Erlaubnis zum Führen der Berufsbezeichnung nach § 1, § 58 oder § 64 PflBG oder nach § 3 HebG und
  - Einschlägige Berufserfahrung von mindestens 1 Jahr bis zum Abschluss der Weiterbildung

## Praxisanleitung

# Praxisanleiter\*in in der Pflege

### SEMINARORT

KWA Bildungszentrum  
Gartlbergstraße 4, 84347 Pfarrkirchen

### BEWERBUNG/ANMELDUNG

- ✘ Online-Anmeldung unter: [www.kwa-bildungszentrum.de](http://www.kwa-bildungszentrum.de)
- ✘ Lebenslauf mit Lichtbild
- ✘ Prüfungszeugnis und Urkunde der Ausbildung/des Studiums
- ✘ Nachweis einer mindestens 1-jährigen Berufserfahrung bis zum Abschluss der Weiterbildung

Bei Fragen stehen wir Ihnen gerne zur Verfügung.

### WEITERBILDUNGSLEITUNG



Frau Bettina Schmidbauer  
Dipl. Pädagogin Univ.

### KOSTEN

2.049,00 €  
(zuzügl. 150,00 € Prüfungsgebühren und Nebenkosten)  
Die Weiterbildung ist zertifiziert nach AZAV.

### KONTAKT

KWA Bildungszentrum  
Gartlbergstraße 4, 84347  
Pfarrkirchen  
[fortbildung@kwa.de](mailto:fortbildung@kwa.de)  
Tel.: +49 8561 9297-101

## Praxisanleitung

# Praxisanleiter\*in in der Pflege

### AUFBAU

Modul 1	66 UE
---------	-------

- ✓ In der Praxisanleitung auf ethischer sowie pflege- und berufswissenschaftlicher Basis

Modul 2	40 UE
---------	-------

- ✓ Lernen lernen

Modul 3	42 UE
---------	-------

- ✓ Professionelle Identität entwickeln

Modul 4	64 UE
---------	-------

- ✓ Lehr- Lernprozess in der Praxisanleitung gestalten 48 UE
- ✓ Hospitation 16 UE

Modul 5	40 UE
---------	-------

- ✓ Formative und summative Bewertungen sowie praktische Prüfungen gestalten

Modul 6	48 UE
---------	-------

- ✓ Ausbildungsprojekte in der Praxis planen und durchführen 32 UE
- ✓ Projekteinführung 16 UE

Stand 02/2023

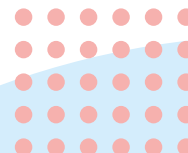

## Praxisanleitung

# Praxisanleiter\*in in der Pflege

**Gesamt:**  
300 UE Theorie  
inkl. 16 Stunden  
Hospitation

### SEMINARZEITEN

#### Beginn 15.04.2024

Der Unterricht findet i.d.R. von 08.00 — 16:30 Uhr statt und wird durch den Stundenplan bekannt gegeben.

Blockwoche	Datum	Tage
1	15.04. – 19.04.2024	5
2	06.05. – 10.05.2024	4
3	17.06. – 21.06.2024	5
4	08.07. – 12.07.2024	5
5	16.09. – 20.09.2024	5
6	14.10. – 18.10.2024	5
7	18.11. – 22.11.2024	5
8	16.12. – 20.12.2024	5
9	20.01. – 24.01.2025	5

### ABSCHLUSS

#### Praxisanleiter\*in in der Pflege

Die Absolventen erhalten ein Prüfungszeugnis und eine Urkunde.

30 Weiterbildungspunkte bei Registrierung beruflich Pflegenden

Stand 02/2023