

Praxisanleitung

Aktuelle Regelungen zur Praxisanleitung im Zusammenhang mit der VdPB Berufspädagogische Pflichtfortbildung Praxisanleiter/in nach §4 Abs. 3 PflAPrV

BILDUNGSZIEL

Die Fortbildung soll das dem aktuellen Stand entsprechende berufspädagogische Wissen vermitteln. Sie soll dazu befähigen, das erworbene Wissen situationsgerecht in der Anleitungspraxis anzuwenden, an der Schaffung von günstigen Bedingungen für die am Anleitungsprozess Beteiligten verantwortlich mitzuwirken sowie ein kritisches Bewusstsein zu entwickeln, die Wechselwirkungen zwischen der Tätigkeit und den gesellschaftlichen, ökonomischen, ökologischen und politischen Einflussfaktoren zu verstehen.

INHALTE

Diese Fortbildung vermittelt den aktuellen Stand zur Praxisanleitung in Bayern und wird zudem mit allgemeinen Informationen, zu den derzeit wichtigen berufspolitischen Themen ergänzt. Damit bringt sie Praxisanleitende auf den aktuellen Stand der derzeitigen Entwicklungen.

- Aktuelle Regelungen zur Praxisanleitung
- Aufgaben der VdPB im Zusammenhang mit der Praxisanleitung und deren Umsetzung
- Aktuelle berufspolitische Themen und deren Umsetzung
- Auswirkungen der Krankenhausreform sowie PeBem auf beruflich Pflegende und Ausbildung

ZIELGRUPPE

Praxisanleiter/innen nach der Weiterbildungsverordnung der VdPB

GESETZLICHE GRUNDLAGE

Die Befähigung zur Praxisanleitung oder zum Praxisanleiter ist durch eine kontinuierliche, berufspädagogische Fortbildung im Umfang von mindestens 24 Stunden jährlich gegenüber der zuständigen Behörde nachzuweisen (§4 Abs. 3 PflAPrV)

DOZENT

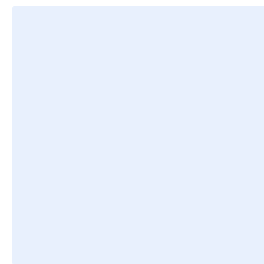

Herr Michael Wittmann

SEMINARDETAILS

Datum: Mittwoch, 10. April 2024

Uhrzeit: 9.00 – 16.30 Uhr

Ort:

Fort- und Weiterbildungszentrum
KWA Bildungszentrum Pfarrkirchen
Gartlbergstraße 4
84347 Pfarrkirchen

KOSTEN

139,00 €

inkl. Kaffee, Wasser und Mittagessen

KONTAKT

KWA Bildungszentrum Pfarrkirchen
Gartlbergstr. 4, 84347 Pfarrkirchen
Tel 08561 9297-103
Fax 08561 9297-100

E-Mail: fortbildung@kwa.de

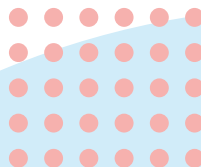

Praxisanleitung

Aktuelle Regelungen zur Praxisanleitung im Zusammenhang mit der VdPB Berufspädagogische Pflichtfortbildung Praxisanleiter/in nach §4 Abs. 3 PflAPrV

Hierfür erhalten Sie 8 Weiterbildungspunkte bei Registrierung beruflich Pflegender
Bei Fragen stehen wir Ihnen gerne zur Verfügung.

ANMELDUNG

Online unter www.kwa-bildungszentrum.de
bis spätestens 14 Tage vor Beginn.

gefördert durch
Bayerisches Staatsministerium für
Gesundheit und Pflege

