

Pflege

Onlineweiterbildung zur Einrichtungsleitung nach dem PflWoqG

BILDUNGSZIEL

Die Weiterbildung zur Einrichtungsleitung soll das dem aktuellen Stand entsprechende fachliche Wissen zur Führung und Organisation einer Einrichtung vermitteln. Sie soll dazu befähigen, das erworbene Führungs- und Organisationswissen situationsgerecht in der beruflichen Praxis anzuwenden, das Lebens- und Arbeitsumfeld der Bewohnerinnen und Bewohner sowie der Mitarbeiterinnen und Mitarbeiter optimal zu gestalten, die mit den Leitungsaufgaben verbundenen Herausforderungen in persönlicher Hinsicht angemessen zu bewältigen sowie ein kritisches Bewusstsein zu entwickeln, die Wechselwirkungen zwischen der Leitungstätigkeit und den gesellschaftlichen, ökonomischen, ökologischen und politischen Einflussfaktoren zu verstehen und entsprechend zu berücksichtigen.

ZIELGRUPPE

- ✓ **Altenpfleger/in oder**
- ✓ **Gesundheits- und Krankenpfleger/innen oder**
- ✓ **Gesundheits- und Kinderkrankenpfleger/innen**
- ✓ **Pflegefachkräfte mit Abschluss zur Pflegedienstleitung nach PflWoqG oder abgeschlossenem einschlägigem Studium**

PRÜFUNG

- ✓ Modulprüfungen in Form von Fallbearbeitungen
- ✓ Projektarbeit mit Bericht (Evaluation der Projektarbeit aus dem PDL Aufbaukurs möglich)
- ✓ Mündliche Abschlussprüfung

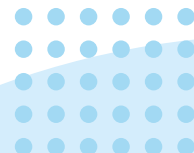

Pflege

Onlineweiterbildung zur Einrichtungsleitung nach dem PflWoqG

SEMINARORT

KWA Bildungszentrum
Gartlbergstraße 4
84347 Pfarrkirchen

BEWERBUNG

- ✕ Online-Anmeldung unter: www.kwa-bildungszentrum.de
- ✕ Lebenslauf mit Lichtbild
- ✕ Urkunde der Pflegeausbildung
- ✕ Nachweis der Weiterbildung Verantwortliche Pflegefachkraft (nach SGB XI) oder Weiterbildung PDL nach PflWoqG

ANMELDUNG

Bei Fragen stehen wir Ihnen gerne zur Verfügung.
Anmeldung online unter:
www.kwa-bildungszentrum.de

WEITERBILDUNGSLEITUNG



Bettina Schmidbauer
Dipl. Pädagogin Univ.

KOSTEN

1.800,00 €
(zzgl. 150,00 € Prüfungsgebühr und Nebenkosten)

Eine Förderung z. B. über Meister-BAföG (sofern bereits bei der Basisweiterbildung beantragt) kann Ihre Kosten erheblich reduzieren. Wir beraten Sie gerne.

KONTAKT

KWA Bildungszentrum
Michael Kroneder
Gartlbergstraße 4,
84347 Pfarrkirchen
Tel.: +49 8561 9297-130
fortbildung@kwa.de

Pflege

Onlineweiterbildung zur Einrichtungsleitung nach dem PflWoqG

INHALTE

Modul A: Soziale Führungsqualifikation 56 UE

- ✓ Führen und Leiten in sozialen Dienstleistungsunternehmen
- ✓ Strategisches Management

Modul B: Ökonomische Qualifikation 40 UE

- ✓ Finanzierung und Investition

Modul C: Organisatorische Qualifikation 28 UE

- ✓ Schnittstellenmanagement

Modul D: Strukturelle Qualifikation 64 UE

- ✓ Sozialpolitik
- ✓ Gerontologie

Pflege

Onlineweiterbildung zur Einrichtungsleitung nach dem PflWoqG

SEMINARZEITEN**Beginn 15.02.2027**

Der Unterricht findet i.d.R. von 08.00 – 16:30 Uhr
statt und wird durch den Stundenplan bekannt gegeben.

| Blockwoche | Datum | Tage |
|-----------------------|---|------|
| 1 | 15.02. – 19.02.2027 | 5 |
| 2 | 01.03. – 05.03.2027 | 5 |
| 3 | 15.03. – 19.03.2027 | 5 |
| 4 | 12.04. – 16.04.2027 15.04. + 16.04. in Präsenz | 5 |
| 5 | 26.04. – 30.04.2027 30.04. in Präsenz | 5 |
| Gesamt 188 UE Theorie | | |

ABSCHLUSS

„Leitung von Einrichtungen der Pflege und für ältere Menschen“

Die Absolventen erhalten ein Prüfungszeugnis und eine Urkunde.