

## Praxisanleitung

# Praxisanleiter\*in in der Pflege

### **BILDUNGSZIEL** (Quelle: AVPfleWoqG)

Die Weiterbildung soll das dem aktuellen Stand entsprechende berufspädagogische Wissen für die pädagogische, methodische und didaktische Befähigung zur Anleitungssituation vermitteln.

Sie soll dazu befähigen, das erworbene Wissen situationsgerecht in der Anleitungspraxis anzuwenden, an der Schaffung von günstigen Bedingungen für die am Leitungsprozess Beteiligten verantwortlich mitzuwirken, sowie ein kritisches Bewusstsein zu entwickeln und die Wechselwirkungen zwischen der Tätigkeit und den gesellschaftlichen, ökonomischen, ökologischen und politischen Einflussfaktoren zu verstehen.

Sie hat zum Ziel, die erforderlichen Fähigkeiten zur Bewältigung der mit der Anleitung verbundenen Anforderungen zu vermitteln.

### **ZIELGRUPPE**

Personen, die folgende Voraussetzungen erfüllen:

- Die Erlaubnis zum Führen der Berufsbezeichnung nach § 1, § 58 oder § 64 PflBG oder nach § 3 HebG und
- Einschlägige Berufserfahrung von mindestens 1 Jahr bis zum Beginn der Weiterbildung

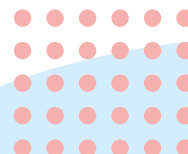

## Praxisanleitung

# Praxisanleiter\*in in der Pflege

### SEMINARORT

KWA Bildungszentrum  
Gartlbergstraße 4, 84347 Pfarrkirchen

### BEWERBUNG/ANMELDUNG

- ✘ Online-Anmeldung unter: [www.kwa-bildungszentrum.de](http://www.kwa-bildungszentrum.de)
- ✘ Lebenslauf mit Lichtbild
- ✘ Prüfungszeugnis und Urkunde der Ausbildung/des Studiums
- ✘ Nachweis einer mindestens 1-jährigen Berufserfahrung bis zum Abschluss der Weiterbildung

Bei Fragen stehen wir Ihnen gerne zur Verfügung.

### WEITERBILDUNGSLEITUNG



Bettina Schmidbauer  
Dipl. Pädagogin Univ.

### KOSTEN

**2.150,00 €**  
**(zzgl. 150,00 € Prüfungsgebühren und Nebenkosten)**

Die Weiterbildung ist zertifiziert nach AZAV.

### KONTAKT

KWA Bildungszentrum  
Michael Kroneder  
Gartlbergstraße 4,  
84347 Pfarrkirchen  
[fortbildung@kwa.de](mailto:fortbildung@kwa.de)  
Tel.: +49 8561 9297-130

## Praxisanleitung

# Praxisanleiter\*in in der Pflege

### AUFBAU

**Modul 1 (50 UE online) 66 UE**

- ✓ In der Praxisanleitung auf ethischer sowie pflege- und berufswissenschaftlicher Basis handeln

**Modul 2 (online) 40 UE**

- ✓ Lernen lernen

**Modul 3 (20 UE Selbstlernphase) 42 UE**

- ✓ Professionelle Identität entwickeln

**Modul 4 (in Präsenz) 64 UE**

- ✓ Lehr- Lernprozess in der Praxisanleitung gestalten 48 UE
- ✓ Hospitation 16 UE

**Modul 5 (in Präsenz) 40 UE**

- ✓ Formative und summative Bewertungen sowie praktische Prüfungen gestalten

**Modul 6 (16 UE in Präsenz) 48 UE**

- ✓ Ausbildungsprojekte in der Praxis planen und durchführen 32 UE
- ✓ Projekteinführung 16 UE

Stand 02/2023



**Praxisanleitung**

# Praxisanleiter\*in in der Pflege

**SEMINARZEITEN**

**Beginn 03.05.2027**

Der Unterricht findet i.d.R. von 08.00 — 15:00 Uhr statt und wird durch den Stundenplan bekannt gegeben.

Blockwoche	Datum	Tage
1	03.05. – 07.05.2027	5
2	07.06. – 11.06.2027	5
3	05.07. – 09.07.2027	5
4	13.09. – 17.09.2027	5
5	04.10. – 08.10.2027	5
6	08.11. – 12.11.2027	5
7	06.12. – 10.12.2027	5
8	10.01. – 14.01.2028	5
9	07.02. – 11.02.2028	5

**ABSCHLUSS**

Praxisanleiter\*in in der Pflege

Die Absolventen erhalten ein Prüfungszeugnis und eine Urkunde.

30 Weiterbildungspunkte bei Registrierung beruflich Pflegenden

Stand 02/2023

